

Configurar o cliente FTP utilizando WS-FTP

Este tutorial tem como objetivo explicar ao nosso cliente de Streaming de Vídeo *Ondemand* ou *AutoVJ*, como configurar o cliente FTP através do software WS-FTP para realizar o upload de seus vídeos.

Lembrando que os vídeos devem estar no formato MP4 com Codec H.264 de vídeo, Codec AAC de áudio e dentro do Bitrate contratado. Temos vários tutoriais que explicam em diversos programas como realizar a conversão, sendo estes disponibilizados pelos nossos canais (Youtube, Facebook, twitter) e também no nosso site.

Neste tutorial utilizamos uma versão gratuita do WS-FTP e o sistema operacional Windows 8.

- Primeiramente realize o download do software WS-FTP.

- Clique no arquivo baixado para iniciar o processo de instalação



- Confira se a opção “**Install WS_FTP**” está marcada e clique em “**Continue**”



- Marque a opção **“A student...”** e clique em **“Next”**

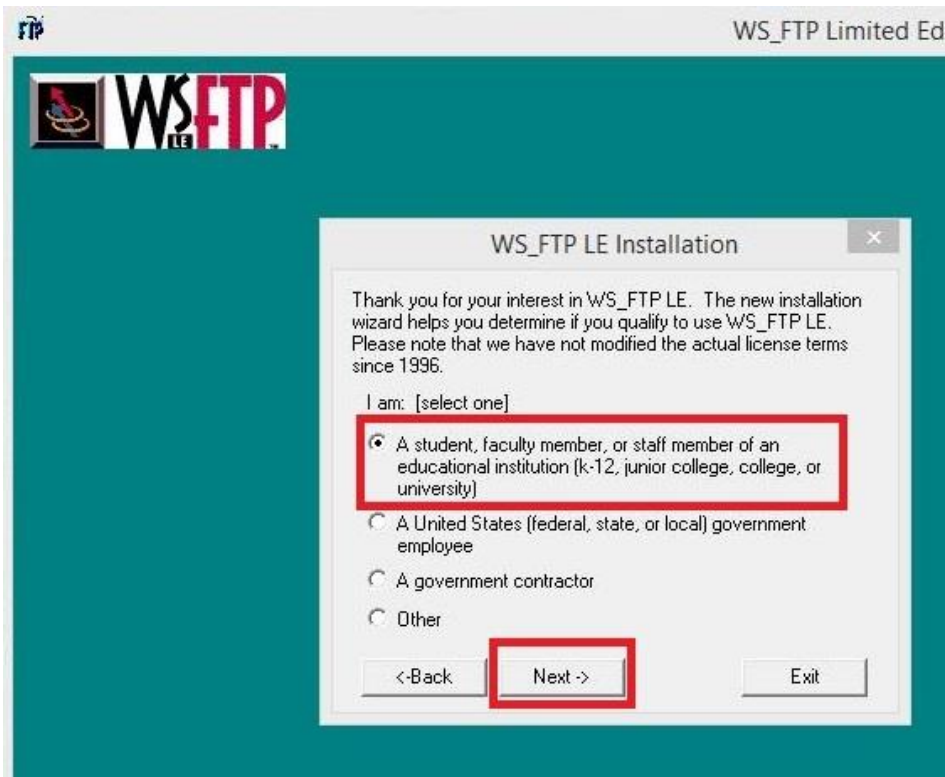

- Marque a opção **“At home”** e **“For personal use”**, e depois clique em **“Next”**

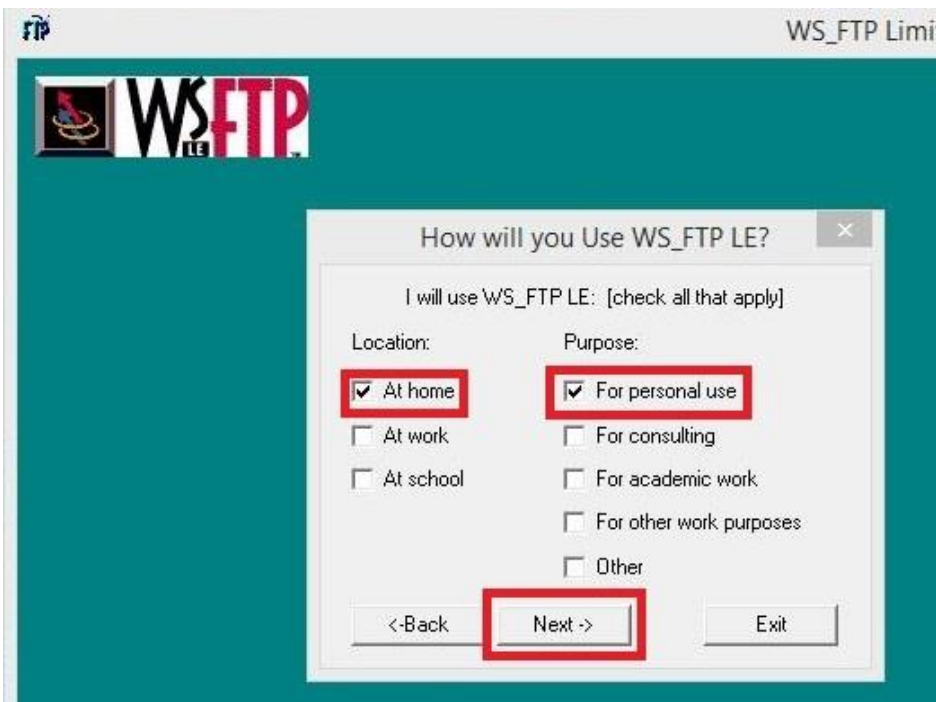

- Clique no botão “Accept”

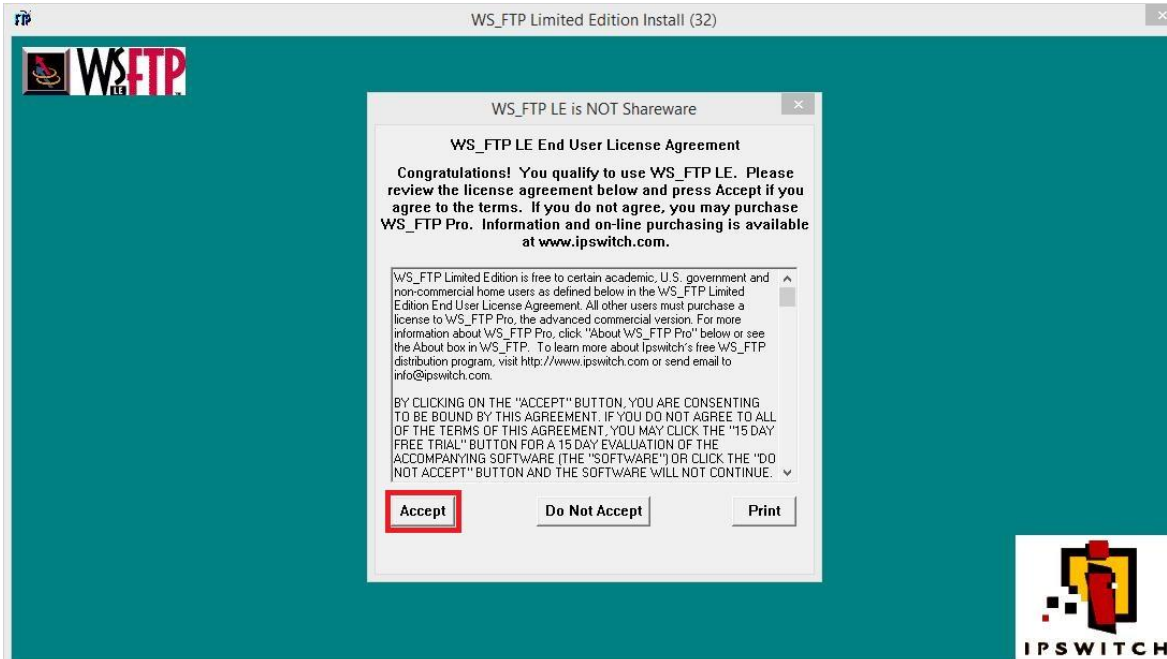

- O sistema vai perguntar qual o local de destino da pasta do programa, automaticamente já esta preenchido com o destino padrão. Para alterar basta digitar ou clicar no botão “Browse” e escolher um novo local, clique no botão “OK”

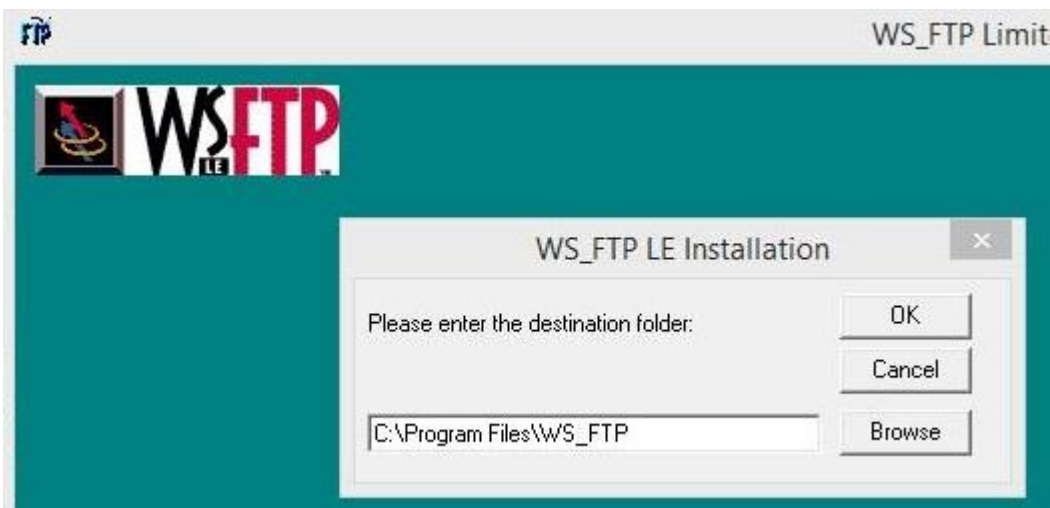

- Ao final da instalação será apresentada uma caixa de confirmação, clique em “OK”



- Após o programa instalado vamos configurar para que comunique corretamente via FTP com o servidor



- Inicie o programa
- Na tela de configurações da sessão clique no botão “New”

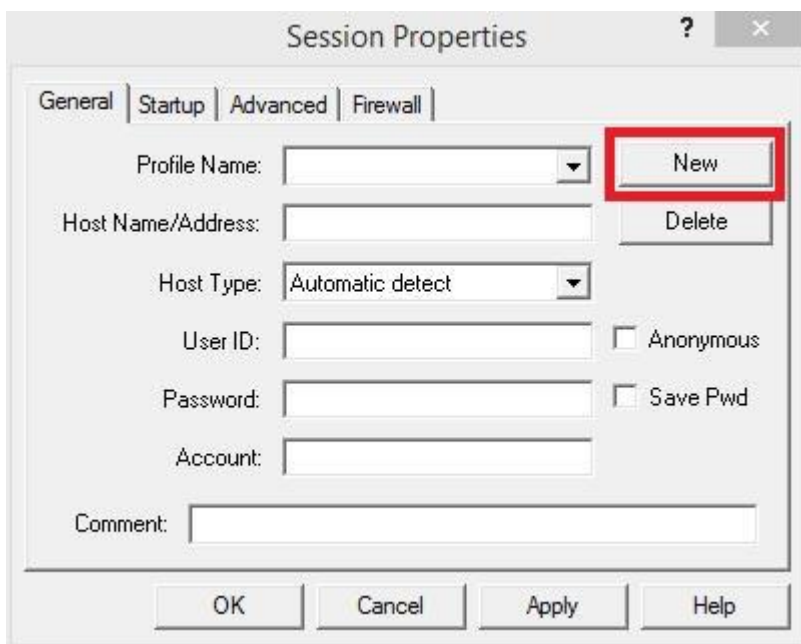

- Vamos configurar alguns parâmetros

Profile Name: Informe um nome para que você identifique esta conexão.

**Estas informações abaixo estão todas no e-mail de ativação da conta enviado pelo suporte da Sitehosting*

Host Name: Informe o seu endereço de hospedagem dos vídeos

User ID: Informe o usuário

Password: Informe a sua senha

Existe o parâmetro “**Save Pwd**” que quando marcado salva a senha, estando desmarcado será necessário digitar a senha em futuras conexões

Após feito estas configurações clique no botão “**OK**”



- A janela principal do programa pode ser dividida em cinco partes, para melhor compreensão a figura a baixo foi dividida em cores sendo elas:

Verde: Esta área se refere aos drives e pastas locais da sua maquina, ou seja, seus arquivos salvos no computador local

Azul: Esta área se refere à pasta raiz do servidor, ou seja, o computador que irá transmitir o seu vídeo para os telespectadores

***Atenção:** todos os uploads devem ser feitos para a pasta raiz, **nunca crie esquema de pastas no servidor**, a organização dos vídeos será efetuada pelo painel de controle da Sitehosting.

Roxo: Esta área se refere à resposta do servidor, entenda que cada ação que fizermos no servidor o mesmo irá processar e enviar uma resposta para sua visualização através desta área, por exemplo, quando enviarmos um arquivo o servidor vai enviar uma resposta indicando se o upload foi realizado ou não.

Amarela: Contêm os comandos do programa como iniciar uma conexão, opções e etc.

Vermelho: Contêm os dois botões de transferência de arquivos através de sua maquina local com o servidor.

Quando clicar no botão “<-“ será transferido um arquivo do servidor para a pasta local em sua maquina (*Download*)

Quando clicar no botão “->“ será transferido um arquivo da pasta local em sua maquina para o servidor (*Upload*)

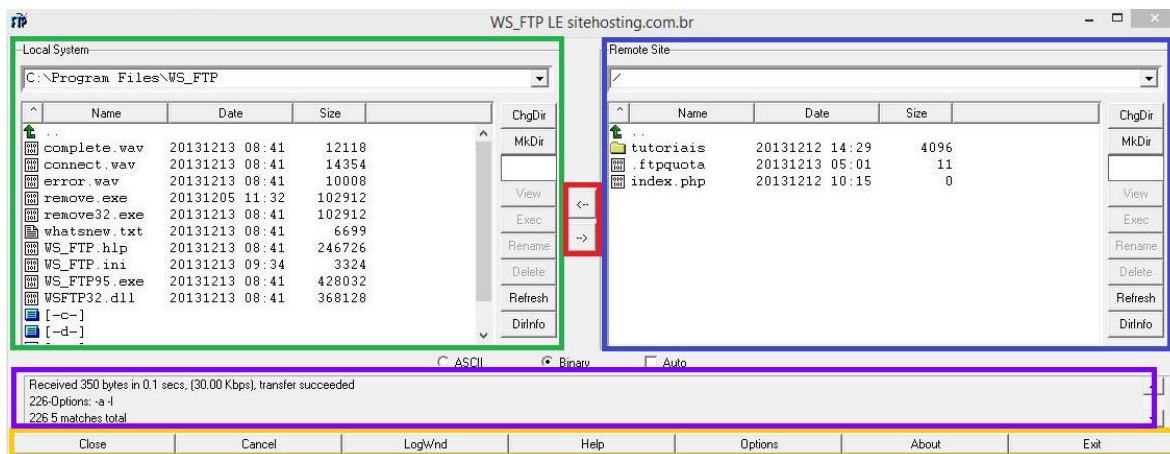

- Vamos ver as opções da área da Maquina local, que se assemelha muito a área remota do servidor

Vermelho: Contém o endereço da pasta aberta na área verde, para alterar o local basta digitar o endereço nesta barra então na área verde será visualizado o conteúdo do novo local. Esta barra memoriza os locais que você utilizar.

Verde: Esta área se refere ao conteúdo da pasta selecionada na área vermelha, ela mostra todos os arquivos da pasta.

Existe também uma seta verde nesta área, esta seta serve para ir a pasta acima da selecionada como no Windows.

Abaixo dos arquivos existem também atalhos para os drives da maquina local, como C: D: e etc.

Azul: Esta área contém os botões de manuseio de pastas e arquivos tendo a possibilidade de Criar pasta (**MkDir**), Renomear arquivos (**Rename**), Deletar (**Delete**) e assim por diante.

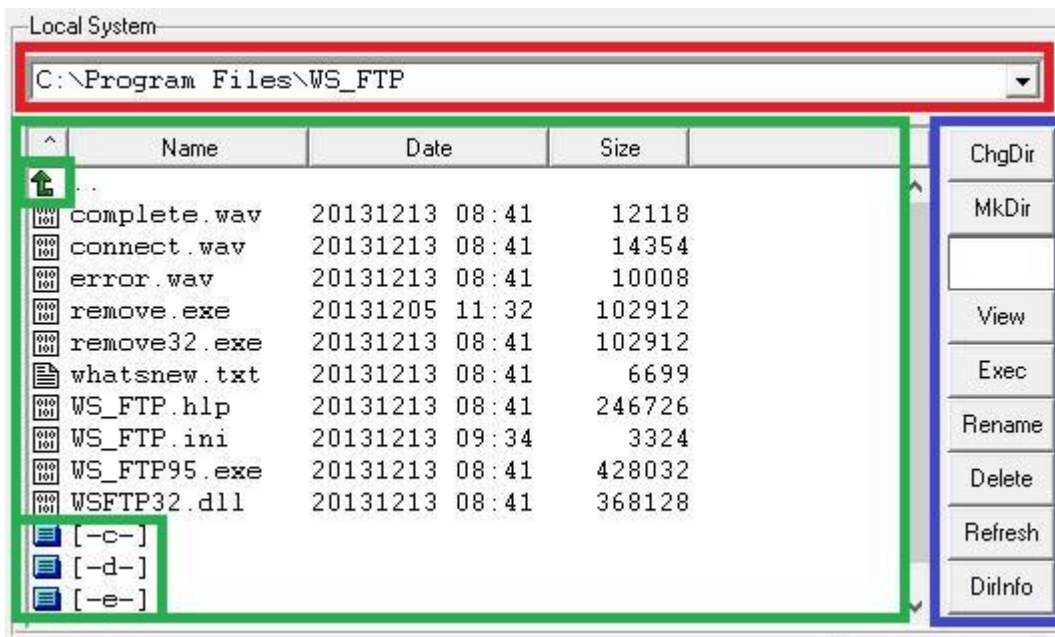

- Vamos realizar um upload, se sua conexão não estiver aberta clique no botão **“Connect”**, então será exibido as configurações da sessão que configuramos no início deste tutorial e clique no botão **“OK”**

Se o primeiro botão **“Connect”** não estiver aparecendo e no lugar dele estiver o botão **“Close”** indica que você já está conectado.

- Através da área que representa sua maquina local, localize a pasta aonde se encontra o vídeo que deseja fazer o upload e clique em cima do mesmo para seleciona-lo

Para selecionar vários vídeos utilize o **Shift** (seleção sequencial) ou **Ctrl** (seleção aleatória) no teclado. Esta operação e igual à seleção de arquivos feita no Windows

- Após o arquivo(s) estar(em) selecionado(s) clique no botão de Upload **“->”**

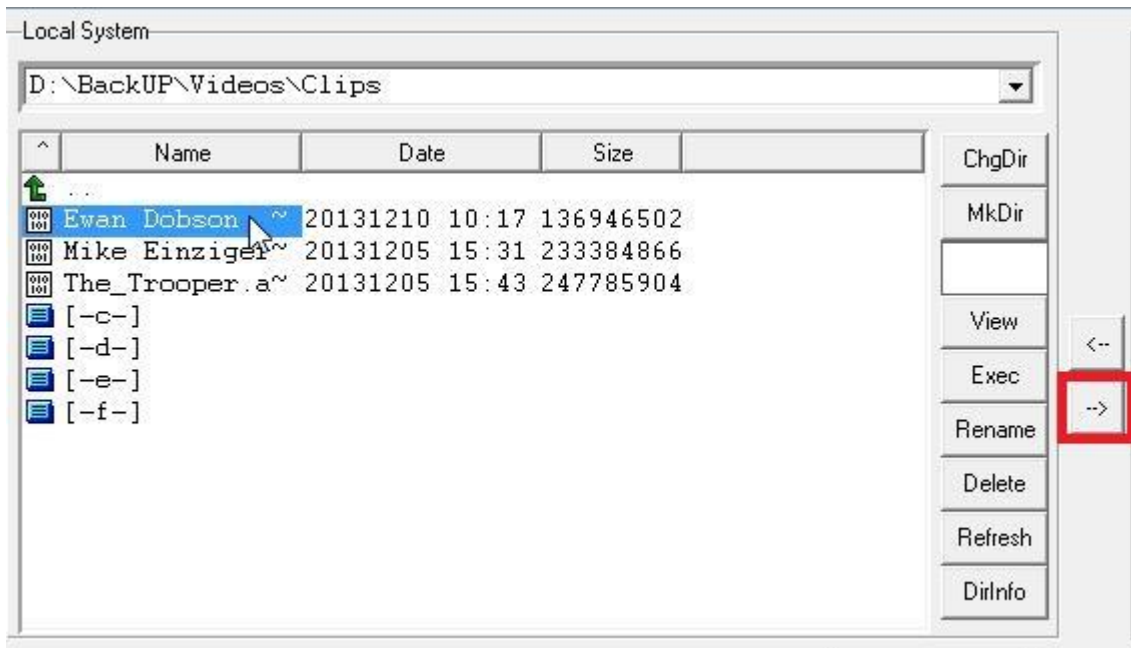

- Será exibida uma janela indicando o progresso da transferência

Esta janela indica a transferência somente de um arquivo por vez, ou seja, se você está realizando o upload de vários arquivos de uma vez, será exibida uma janela para cada arquivo, uma após a conclusão da outra.

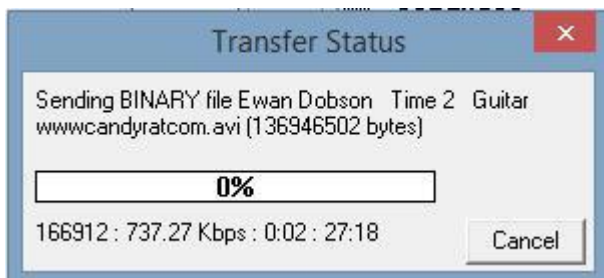

- Após realizar o upload, feche a conexão clicando no botão “Close” e feche o programa.

Obs.: É interessante que a exclusão e a organização dos arquivos sejam feitas pelo painel de controle Sitehosting sendo estes disponibilizados pelos nossos canais (Youtube, Facebook, twitter) e também no nosso site.

- Existe uma opção que auxilia muito no trabalho do dia-a-dia, salvando a área local da maquina no programa para que não seja necessário ficar entrando na pasta dos vídeos toda a vez

- Abra na área local da sua maquina a pasta que você deseja memorizar e clique no botão **“Opções”**

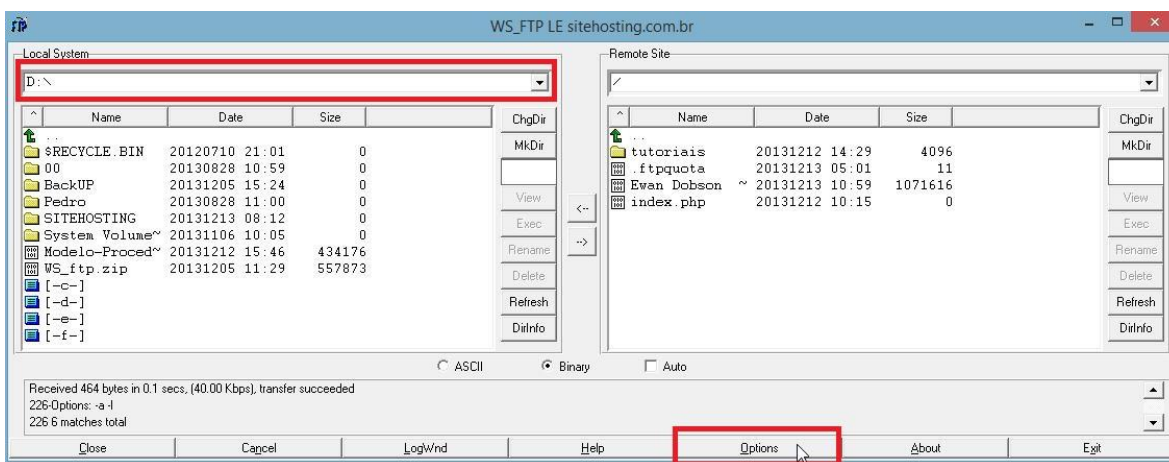

- Na aba **“Session”** clique no botão **“Save Current Folders as Connection Folders”** e depois clique no botão **“OK”**

Assim todas as vezes que você iniciar o programa já será exibido a pasta aonde se encontra seus vídeos, não sendo necessário localiza-la todas as vezes.

